



APRESENTA:



PORTO
RIBEIRA 
V I L L A G E

BONS VENTOS
TRAZEM
O MELHOR
ATÉ VOCÊ.

An aerial photograph of a tropical coastline. The water is a vibrant turquoise color, transitioning to a lighter, sandy beach. A wooden boardwalk runs along the rocky shore, curving around a small bay. In the background, a residential area with colorful buildings is visible, nestled among lush green trees. The overall scene is idyllic and scenic.

Uma
localização
paradisíaca,
exclusiva.

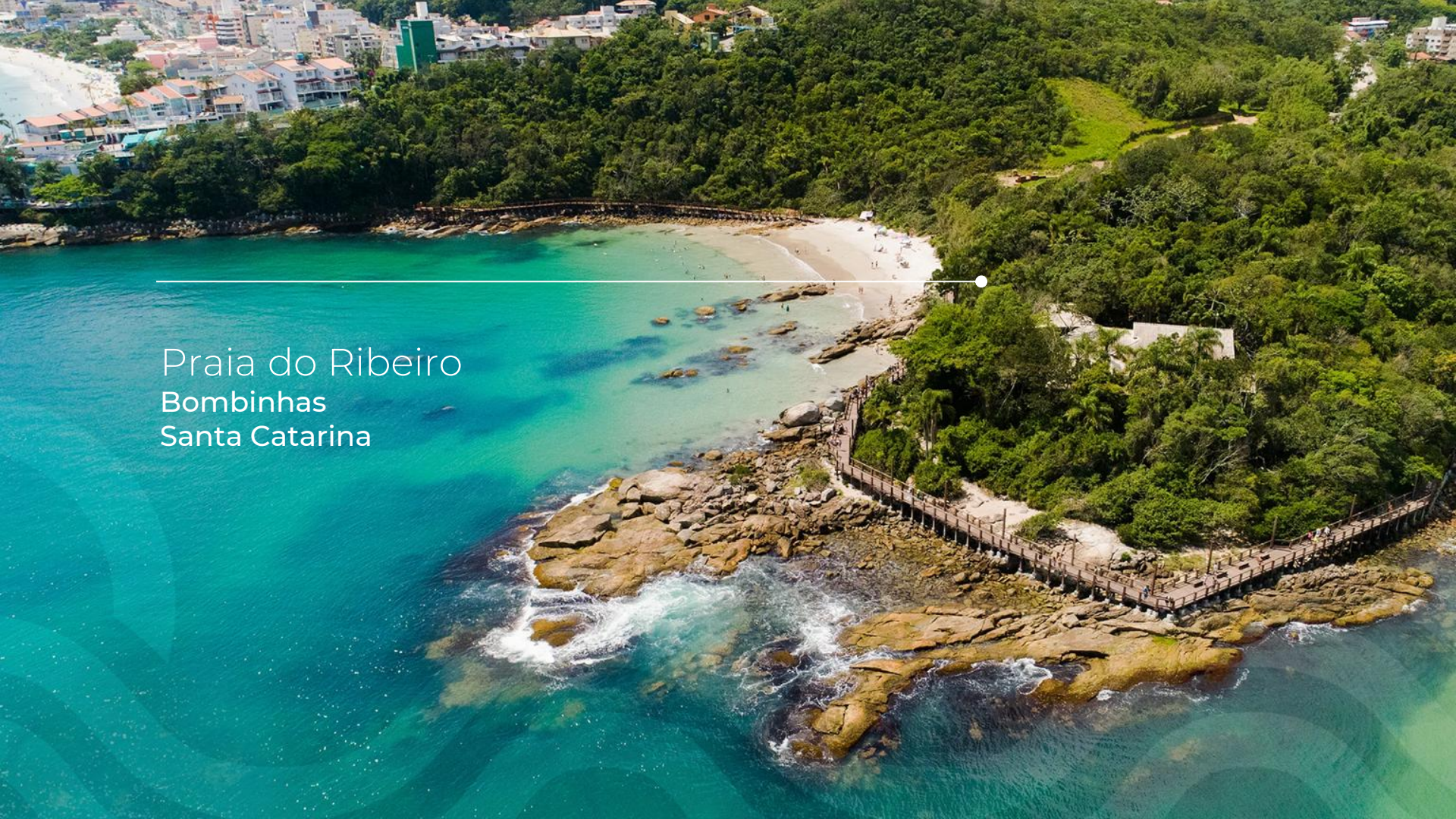

Praia do Ribeiro
Bombinhas
Santa Catarina



PORTO
RIBEIRA 
VILLAGE



Situada entre as praias de Bombas e Bombinhas, a Praia do Ribeiro é um verdadeiro **paraíso particular** de tranquilidade, beleza e exclusividade cercada por uma natureza exuberante e altamente preservada.

A praia possui **120 metros de extensão**, com acesso pelas laterais através de uma bela passarela que garante um passeio deslumbrante em meio a uma **paisagem cinematográfica**.



PRAIA DE BOMBAS

PRAIA DA SEPULTURA

**PRAIA
DO RIBEIRO**

RETIRO DOS PADRES

BOMBINHAS

QUATRO ILHAS

PRAIA DO MARISCAL

CANTO GRANDE

OCEANO
ATLÂNTICO



BOOMBINHAS



SANTA CATARINA

Conhecida por suas águas cristalinas e meio ambiente preservado, Bombinhas é um dos destinos mais procurados e valorizados do litoral catarinense, conhecida como a Jóia do Litoral.

Toda a cidade é cercada por praias exuberantes e trilhas ecológicas, além de oferecer diversas experiências tanto aos turistas quanto aos moradores, sendo um dos principais pontos de mergulho do sul do Brasil.





Com sede em Bombinhas,
a **GK é focada em entregar empreendimentos que elevam a experiência de moradia e investimento.** Reconhecida por sua busca em inovação, rigoroso padrão de qualidade, arquitetura e design de altíssimo padrão e soluções sustentáveis, a empresa está trazendo mais uma novidade aos amantes do mar e do bem-estar.

PROJETO:

DORIA ⊕

ARQUITETOS





A Doria é um dos **mais renomados escritórios de arquitetura do Brasil**, com mais de 30 anos de experiência, reconhecido por desenvolver projetos que equilibram inovação, funcionalidade e estética. Sediado em Curitiba e Florianópolis, o escritório é liderado pelo **Arquiteto Manoel Doria**, e já projetou mais de 7 milhões de m² em diversas áreas.

Com uma equipe talentosa e multidisciplinar de arquitetos, designers e urbanistas, a Doria se destaca pela criação de soluções contemporâneas e sustentáveis.

DORIA[⊕]
ARQUITETOS



PORTO
RIBEIRO
VILLAGE



PORTO
RIBEIRA
VILLAGE



Torre 5

Torre 4

Torre 3

Torre 2

Torre 1

Torre 6

Torre 7

Lazer

PORTO
RIBEIRA
VILLAGE

PORTO
RIBEIRA
VILLAGE



Praça central



PORTO
RIBES



Piscina principal



Piscina Principal



PORTO
RIBEIRO
VILLAGE

PORTO
RIBEIRA
VILLAGE

Praça central



PORTO
RIBEIRA
VILLAGE

Raia de natação





Torre Lazer



PORTO
RIBEIRA
VILLAGE



Piscina Interna

PORTO
RIBEIRO
VILLAGE



PORTO
RIBEIRA
VILLAGE

Piscina Interna



Espaço SPA



Espaço de Beleza



Deck Externo Torre Lazer



PORTO
RIBEIRO
VILLAGE





Deck Externo Torre Lazer

PORTO
RIBEIRA
VILLAGE



Deck Externo Torre Lazer

PORTO
RIBEIRA
RESIDENCIAL
M A G E

Deck Externo Torre Lazer





PORTO
RIBEIRA
VILLAGE



Academia



PORTO
RIBEIRA
VILLAGE



Academia



PORTO
RIBEIRA
VILLAGE



Academia



PORTO
RIBEIRA
VILLAGE



Academia



PORTO
RIBEIRA
VILLAGE

Pilates



Restaurante

PORTO
RIBEIRA
VILLAGE



PORTO
RIBEIRO
VILLAGE

Restaurante



PORTO
RIBEIRO
VILLAGE

Restaurante



PORTO
RIBEIRO
VILLAGE

Restaurante



PORTO
RIBEIRO
VILLAGE

Deck externo



PORTO
RIBEIRO
VILLAGE

Deck externo



PORTO
RIBEIRA
VILLAGE

Deck externo



PORTO
RIBEIRO
VILLAGE

Deck externo





THE
COOLEST
KID
AROUND

Brinquedoteca





Lounge



PORTO
RIBEIRA
VILLAGE



Lounge



PORTO
RIBEIRO
VILLAGE



Lounge



PORTO
RIBEIRA
VILLAGE



Lounge



PORTO
RIBEIRO
VILLAGE



Sala de Jogos





Sala de Jogos



PORTO
RIBEIRO
VILLAGE

Acesso à Praia do Ribeiro



PORTO
RIBEIRO
VILLAGE

Acesso à Praia do Ribeiro





PORTO
RIBEIRO
VILLAGE



PORTO
RIBEIRA

PORTO
RIBEIRA
VILLAGE





PORTO RIBEIRA

V I L L A G E





Um projeto que oferece a combinação perfeita de sofisticação, conforto, luxo e contato com a natureza, inspirando uma vida rica em aventuras, com o horizonte sempre à frente, expandindo a vista da sua futura sacada até o infinito.

PORTO
RIBEIRO 
VILLAGE

IMPLANTAÇÃO PENSADA PARA
COLHER O MELHOR DA NATUREZA.

PORTO
RIBEIRA
V I L L A G E



PORTO RIBEIRA

VILLAGE





PORTO RIBEIRA

VILLAGE

IMPLANTAÇÃO MARINHA - TIPO (x2) -
ÁREAS PRIVATIVAS

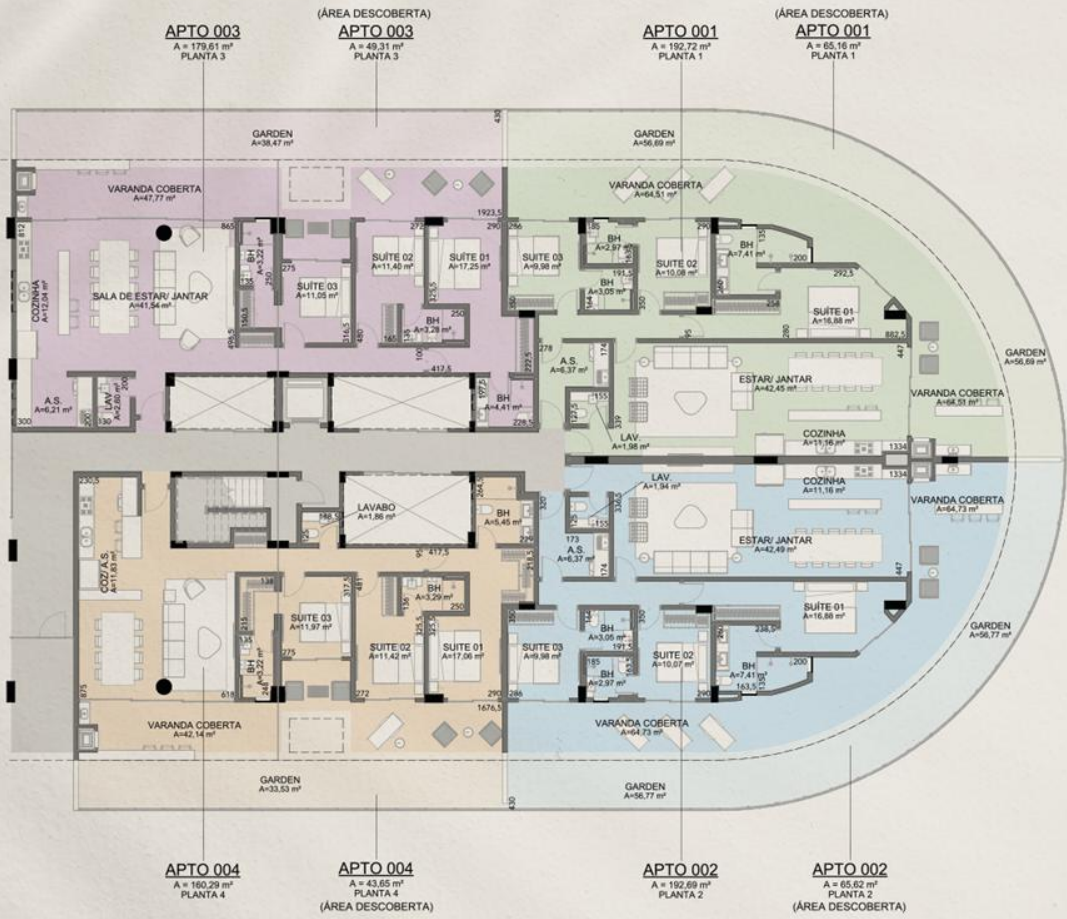

Torre 01 - Garden

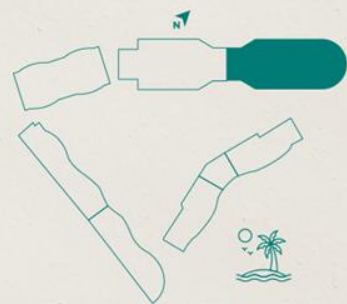

Torre 01 - Primeiro Pavimento

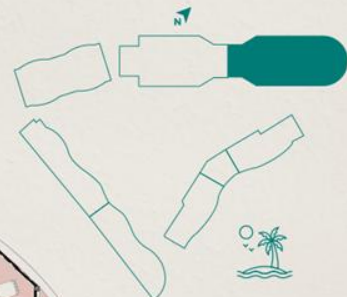

Torre 01 - **Ático**

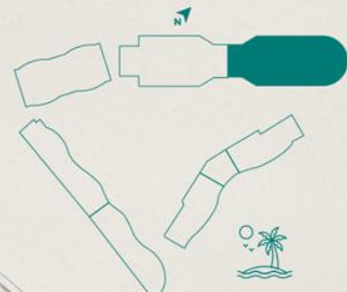
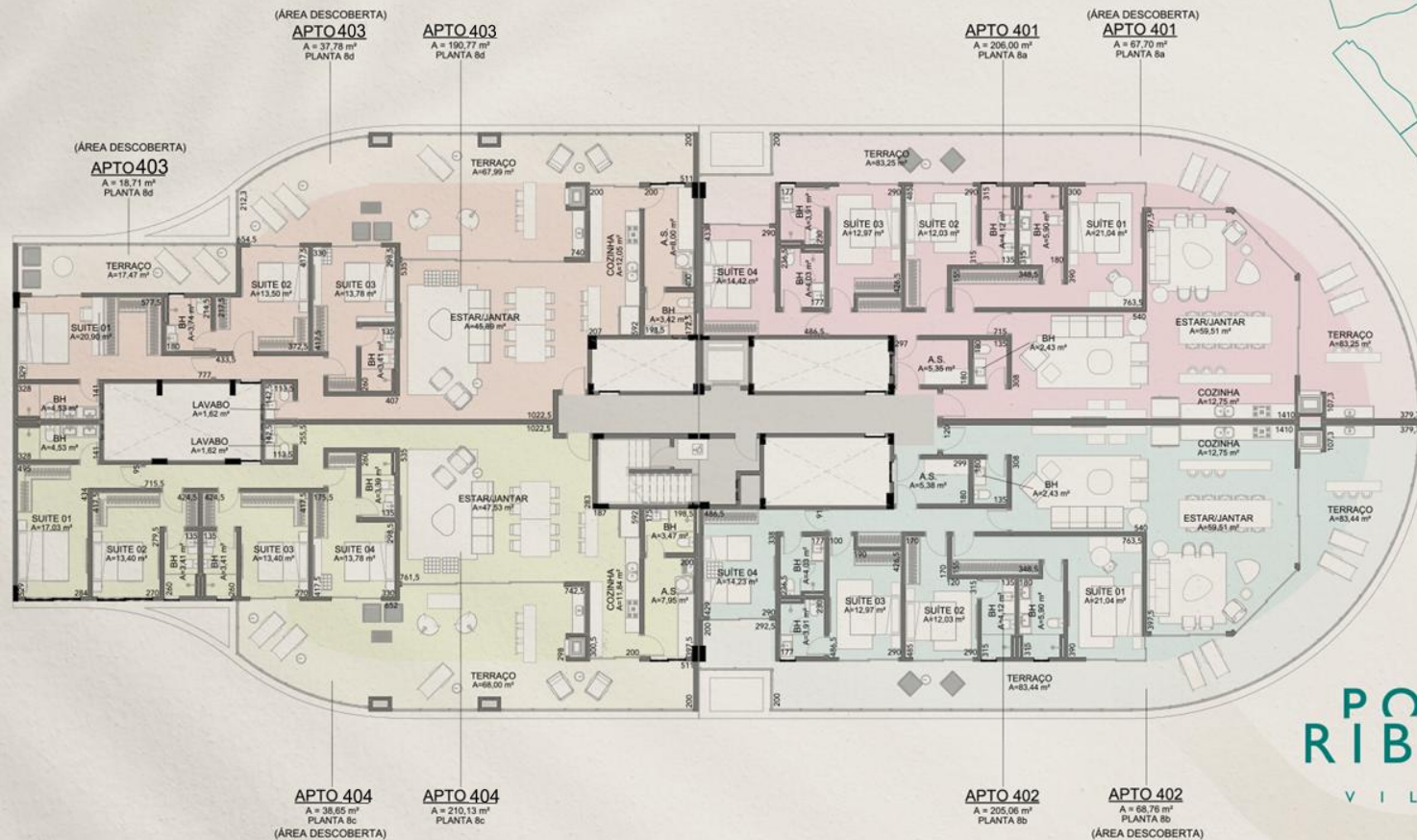

PORTO RIBEIRA
VILLAGE

Torre 02 - Apartamentos Tipo

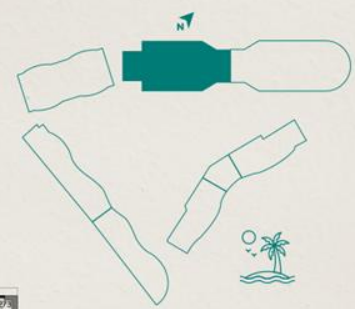

APTO
105/205/305
A = 146,42 m²
PLANTA 10a

APTO
103/203/303
A = 147,05 m²
PLANTA 7g

APTO
101/201/301
A = 140,45 m²
PLANTA 6c



APTO
106/206/306
A = 146,50 m²
PLANTA 10b

APTO
104/204/304
A = 150,24 m²
PLANTA 7c

APTO
102/202/302
A = 140,51 m²
PLANTA 6d

Torre 02 - **Ático**

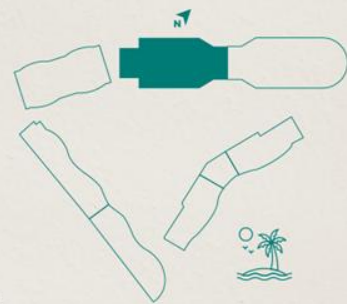
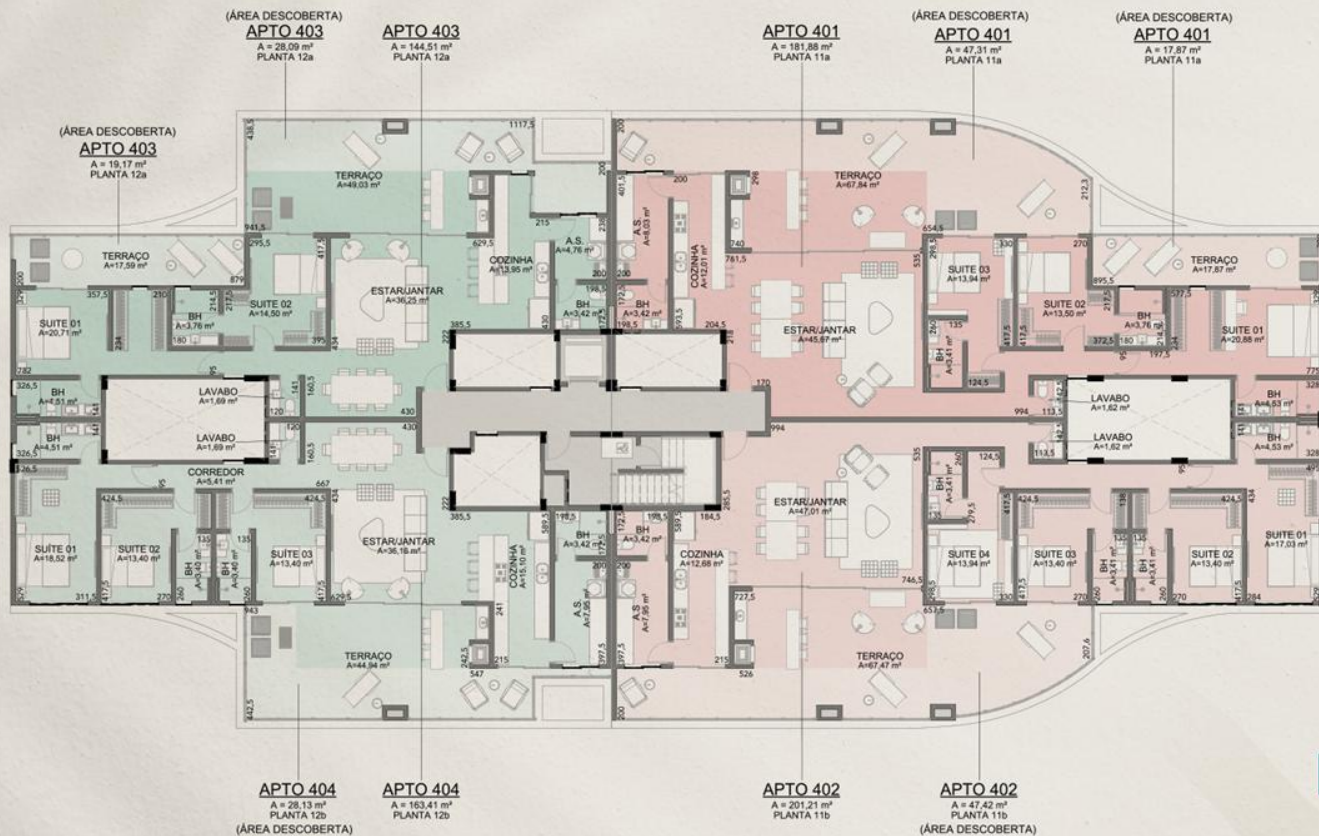

Torre 03 - Apartamentos Tipo

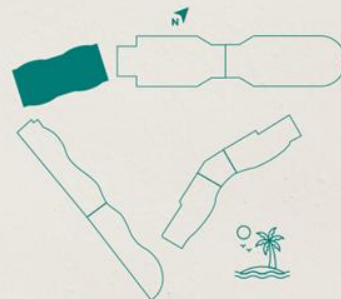
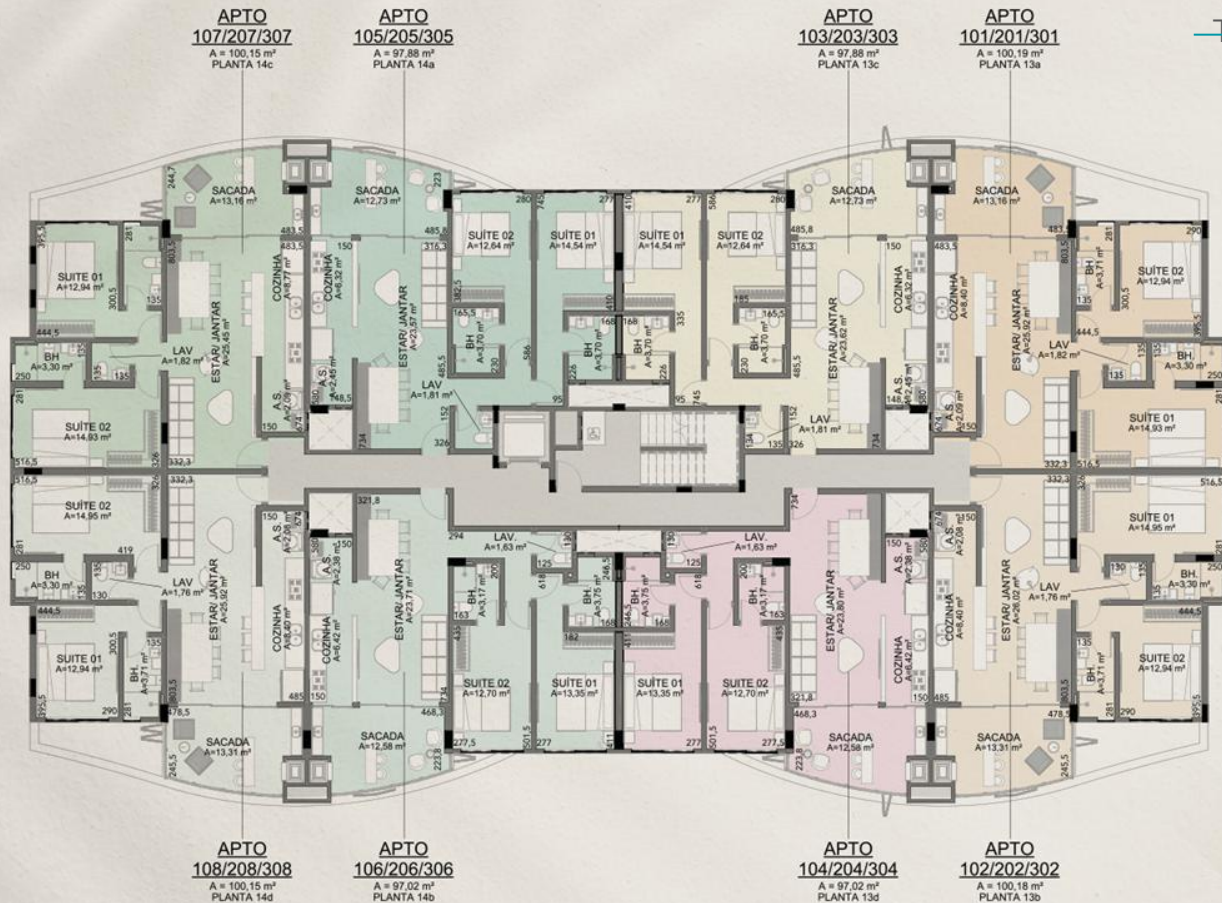

PORTO RIBEIRA
VILLAGE

Torre 03 - Apartamentos Ático

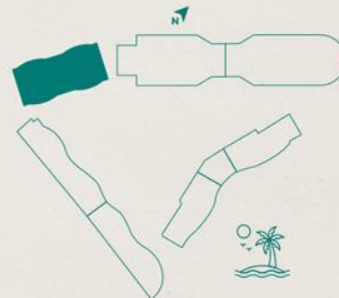
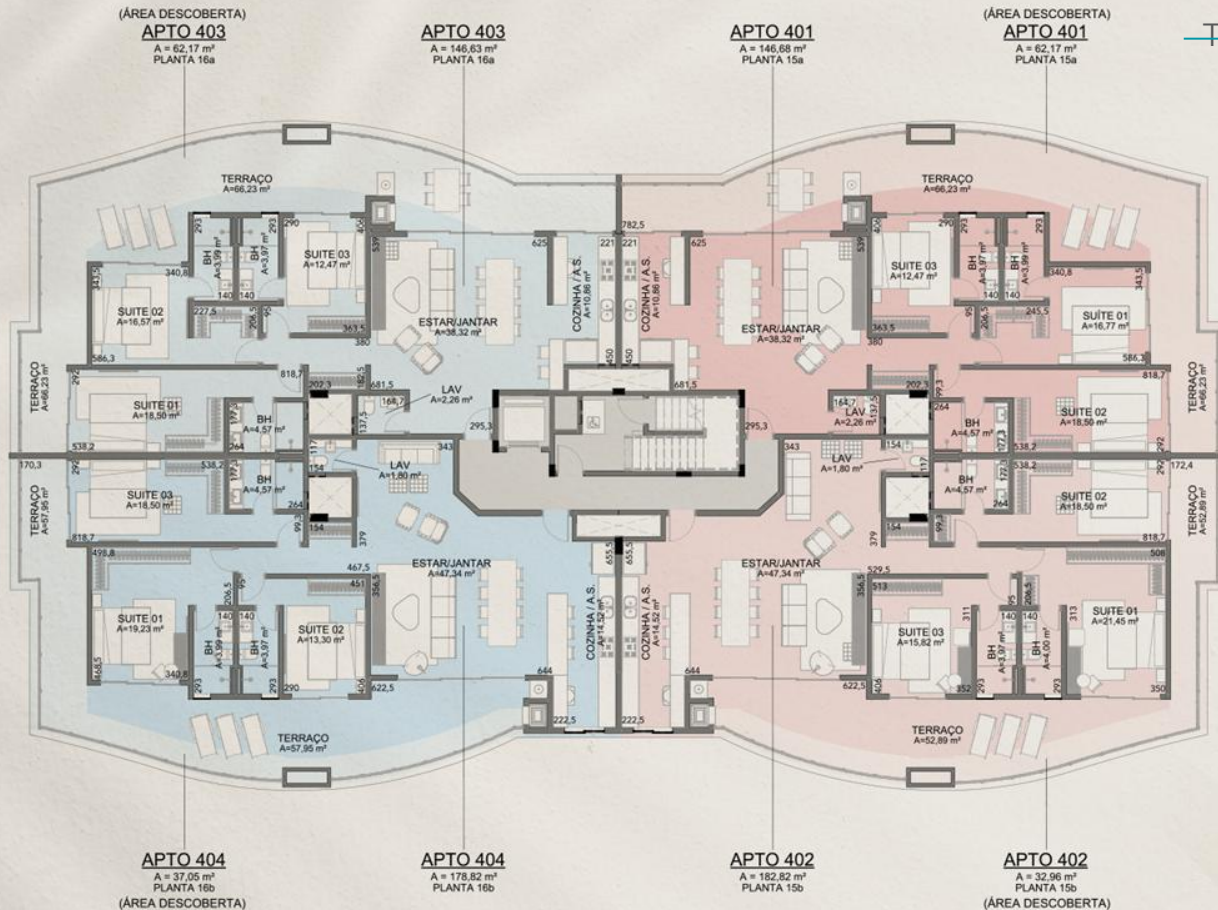

Torre 04 - Apartamentos Tipo

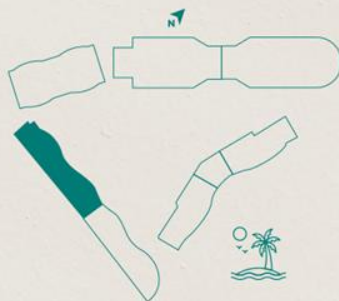

Torre 04 - Apartamentos Ático

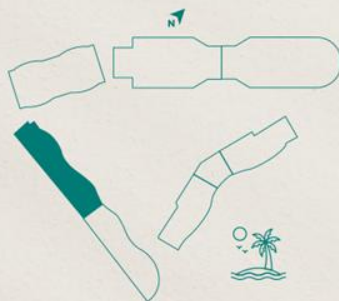
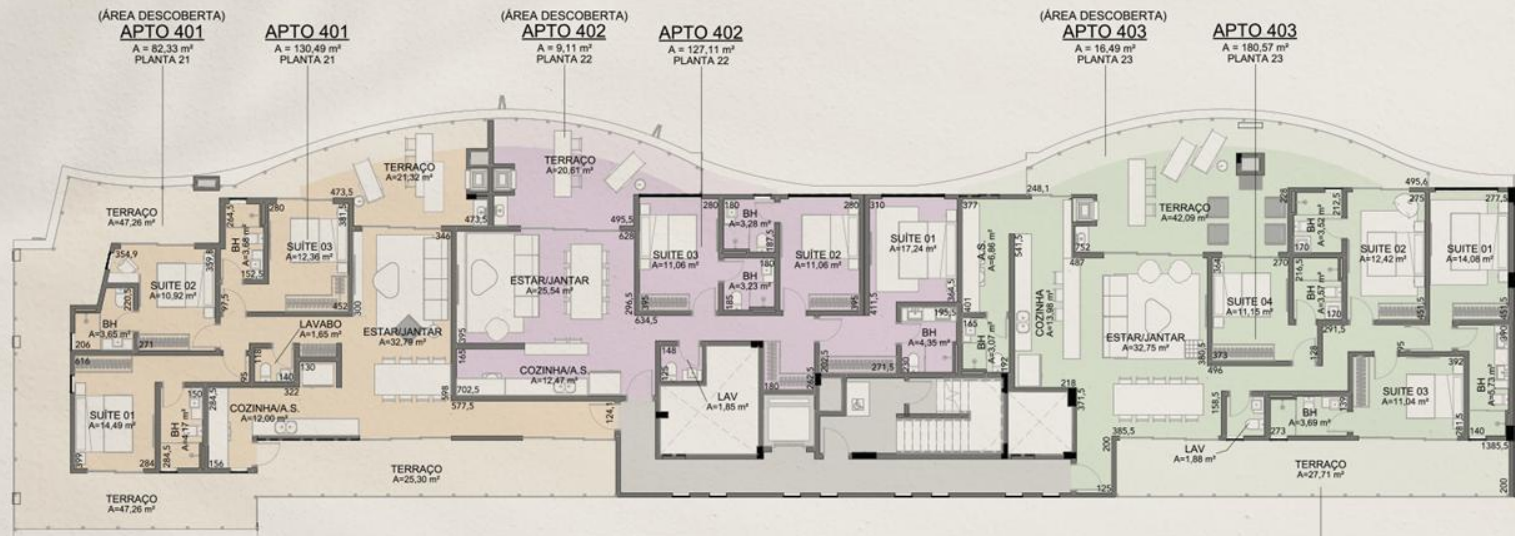

Torre 05 - Apartamentos Tipo

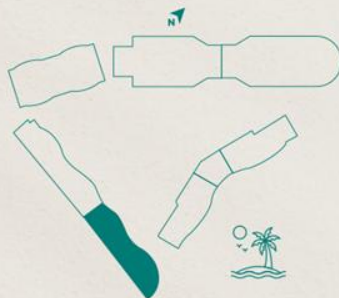
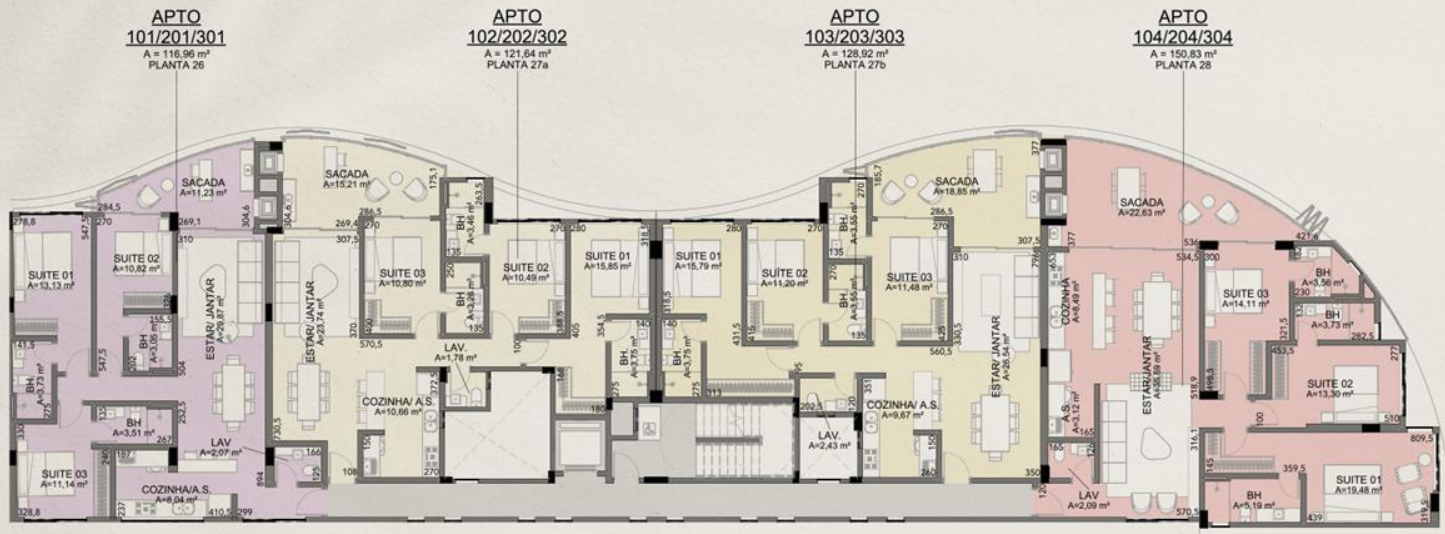

Torre 05 - Ático

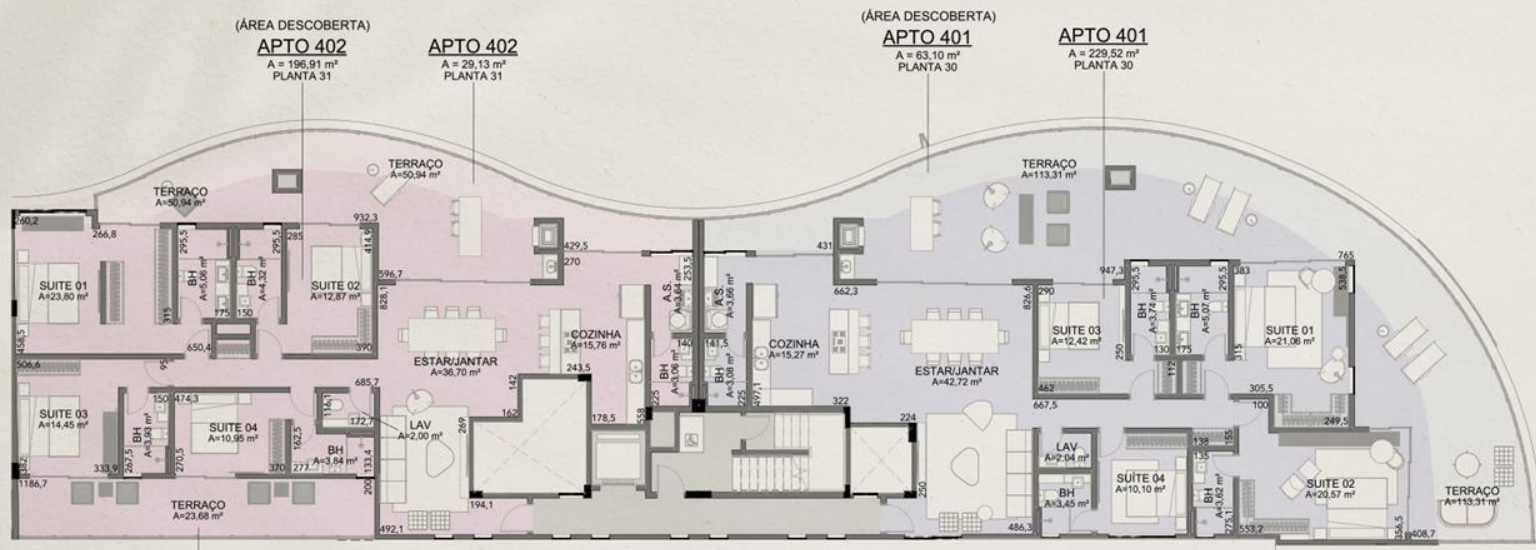

APTO 402
A = 24,09 m²
PLANTA 31
(ÁREA DESCOBERTA)

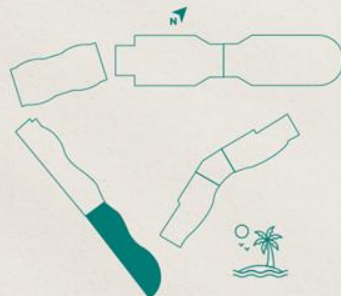

Torre 06 - Apartamentos Tipo

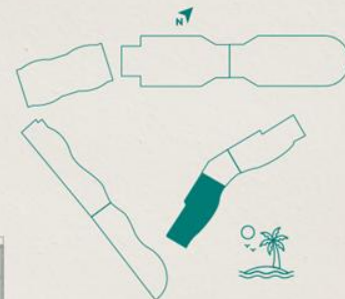
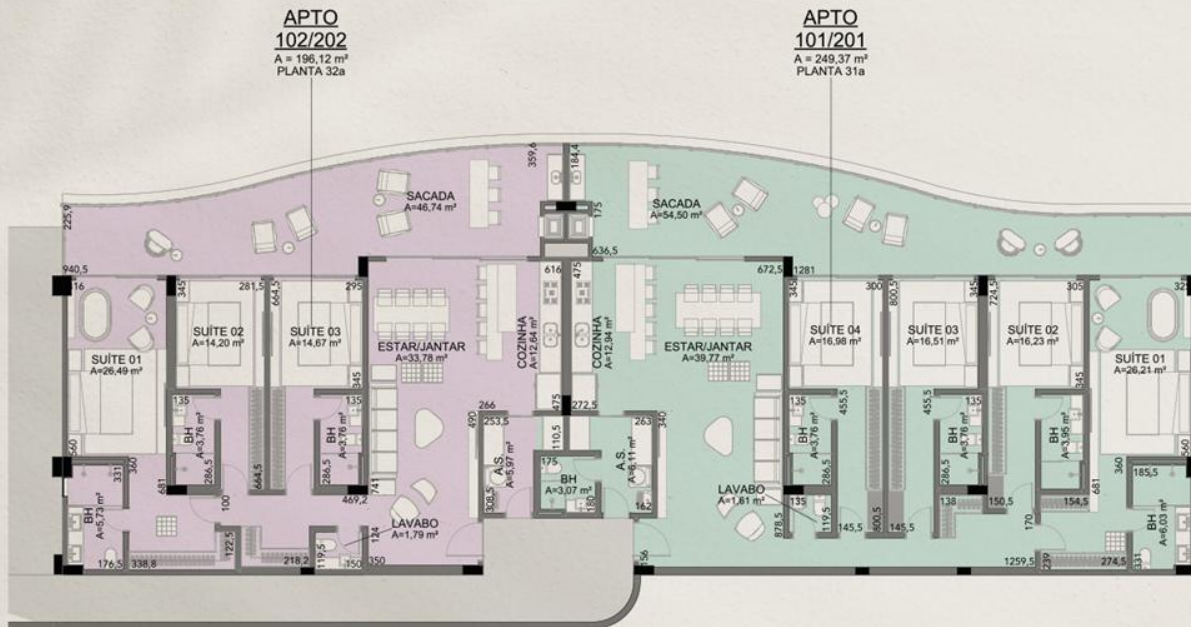

Torre 07 - Apartamentos Tipo

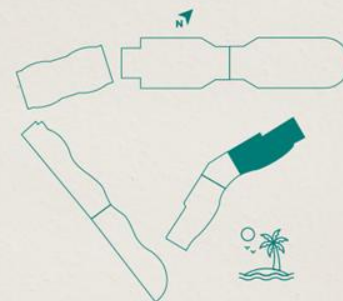
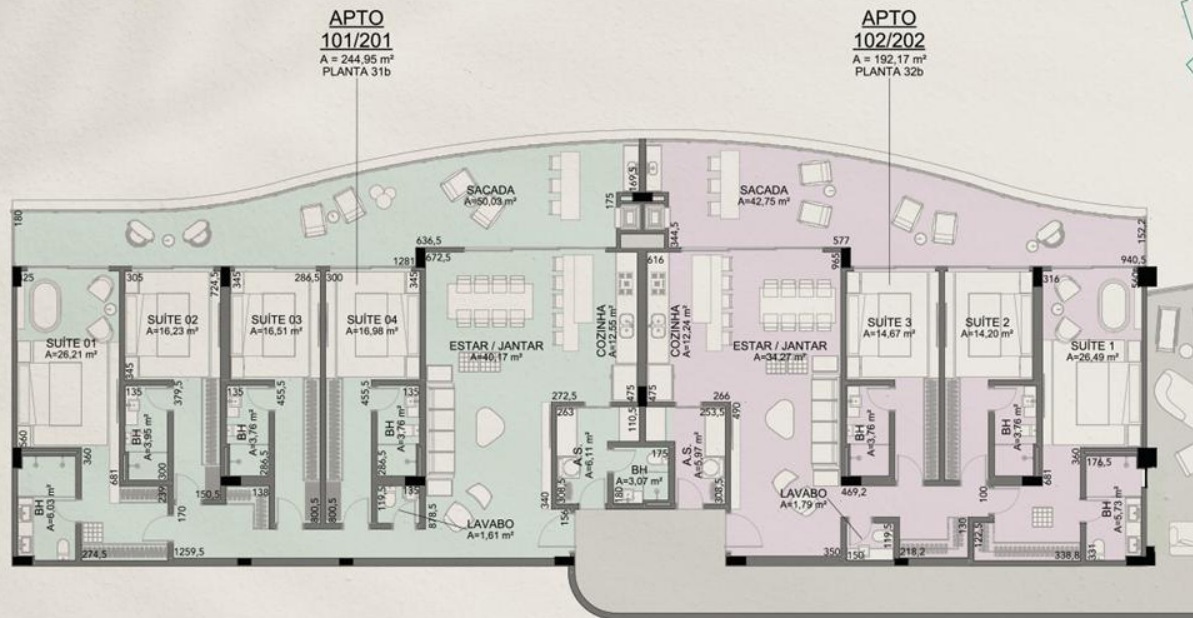



POR TO
RIBEIRA

V I L L A G E

INVISTA ONDE
O HORIZONTE
NÃO TEM FIM.

